

REPUBLICA FEDERATIVA DO BRASIL

ESTADO DA BAHIA
SECRETARIA DA SEGURANCA PUBLICA
INSTITUTO DE IDENTIFICAO PEDRO MELLO
NÃO PLASTIFICAR

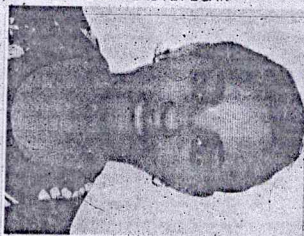

COLGAR DIRETO



Maruza Argôlo de Souza Almeida

ASSINATURA DO TITULAR

CARTEIRA DE IDENTIDADE

THOMAS GREG & SONS

VALIDA EM TODO O TERRITORIO NACIONAL

RG 09.268.822-52

DATA DE EXPEDICAO 17-11-2015

NOME MARUZA ARGÔLO DE SOUZA ALMEIDA

FILIAÇÃO MANOEL JOSÉ DE SOUZA

JOSELITA ARGOLO DE SOUZA

NATURALIDADE GANDU BA

DATA DE NASCIMENTO 13-08-1982

DOC ORIGEM C.CAS. CM GANDU BA DS
SEDE LV 006 FL 117 RT 002997

CPF 027.581.345-27

Faúlda M^a de Oliveira
ASSINATURA DO(A) DIRETOR(A)

LEI Nº 7.116 DE 29/08/83

THOMAS GREG & SONS